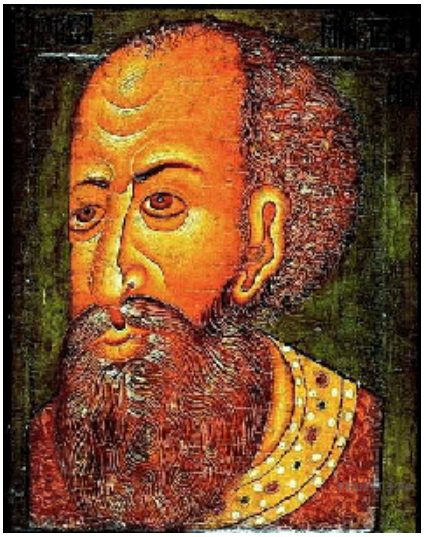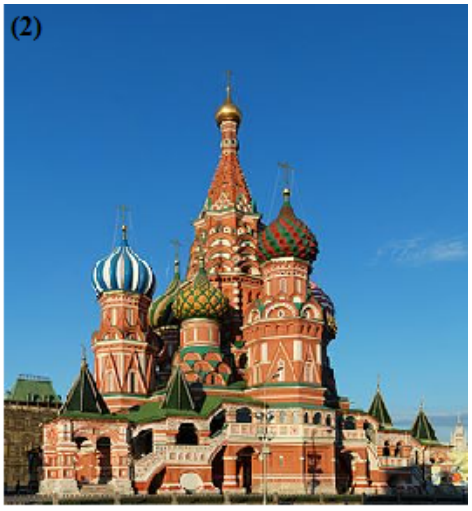Какие из храмов были созданы в тот век, когда в России правил царь, изображённый на портрете? В ответе запишите две цифры, под которыми они указаны.